

Piano Paesaggistico

Ambito
10

Agrigento

tavola

7

Scala di stampa
1:11.000

C.da Verdura nel Comune di Sciacca
ricadente nell'Ambito 10 della
provincia di Agrigento

Beni Paesaggistici con l'adozione
di cui al D.A. n.7 del 29 luglio 2013

REPUBBLICA ITALIANA



Regione Siciliana

Assessorato dei Beni Culturali
e dell'Identità Siciliana
Dipartimento dei Beni Culturali
e dell'Identità Siciliana

**Soprintendenza per i Beni Culturali ed Ambientali
di Agrigento**

**Progetto finanziato con
P.O.R. Sicilia 2000-2006 Misura 2.02 Azione C**

**DIPARTIMENTO DEI BENI CULTURALI
E DELL'IDENTITA' SICILIANA**

Il Dirigente Generale

Maria Concetta Antinoro

SERVIZIO PIANO PAESAGGISTICO REGIONALE

Il Dirigente Responsabile

dott.ssa Adelaide Catalisano

**SOPRINTENDENZA PER I BENI CULTURALI ED AMBIENTALI
DI AGRIGENTO**

COORDINAMENTO

arch. Michele Benfari - Soprintendente

arch. Giuseppe Maragliano - Responsabile U.O.3

COORDINAMENTO TECNICO-SCIENTIFICO

arch. Giuseppe Maragliano - geom. Michele Principato

Il Responsabile Unità Operativa 3
(arch. Giuseppe Maragliano)

Il Soprintendente
(arch. Michele Benfari)

BENI PAESAGGISTICI CON IL PIANO ADOTTATO

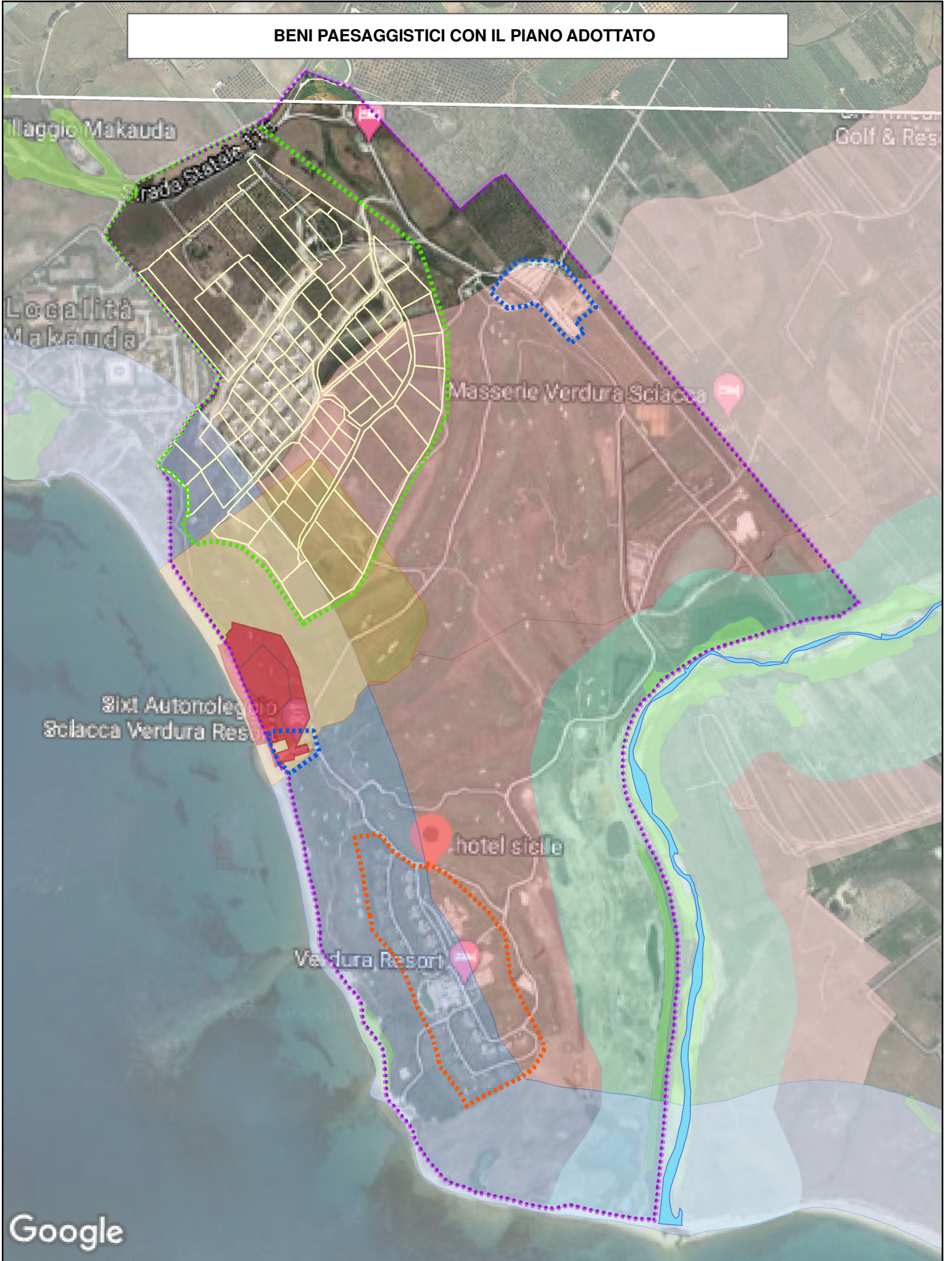

Proprietà della SRFF S.p.A.e Rocco Forte & Family (Rome) S.p.A.



Vincoli Archeologici art.10



Interesse archeologico



Territorio costiero

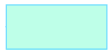

Fiumi e torrenti



Art. 134 lett. C