

# Piano Paesaggistico

Ambito  
10

Agrigento

tavola

8

Scala di stampa  
1:11.000

C.da Verdura nel Comune di Sciacca  
ricadente nell'Ambito 10 della  
provincia di Agrigento

Beni paesaggistici

REPUBBLICA ITALIANA



## Regione Siciliana

Assessorato dei Beni Culturali  
e dell'Identità Siciliana  
Dipartimento dei Beni Culturali  
e dell'Identità Siciliana

**Soprintendenza per i Beni Culturali ed Ambientali  
di Agrigento**

**Progetto finanziato con  
P.O.R. Sicilia 2000-2006 Misura 2.02 Azione C**

**DIPARTIMENTO DEI BENI CULTURALI  
E DELL'IDENTITA' SICILIANA**

*Il Dirigente Generale*  
Maria Concetta Antinoro

**SERVIZIO PIANO PAESAGGISTICO REGIONALE**

*Il Dirigente Responsabile*  
dott.ssa Adelaide Catalisano

**SOPRINTENDENZA PER I BENI CULTURALI ED AMBIENTALI  
DI AGRIGENTO**

**COORDINAMENTO**

arch. Michele Benfari - Soprintendente  
arch. Giuseppe Maragliano - Responsabile U.O.3

**COORDINAMENTO TECNICO-SCIENTIFICO**

arch. Giuseppe Maragliano - geom. Michele Principato

**Il Responsabile Unità Operativa 3**  
(arch. Giuseppe Maragliano)

**Il Soprintendente**  
(arch. Michele Benfari)

# BENI PAESAGGISTICI

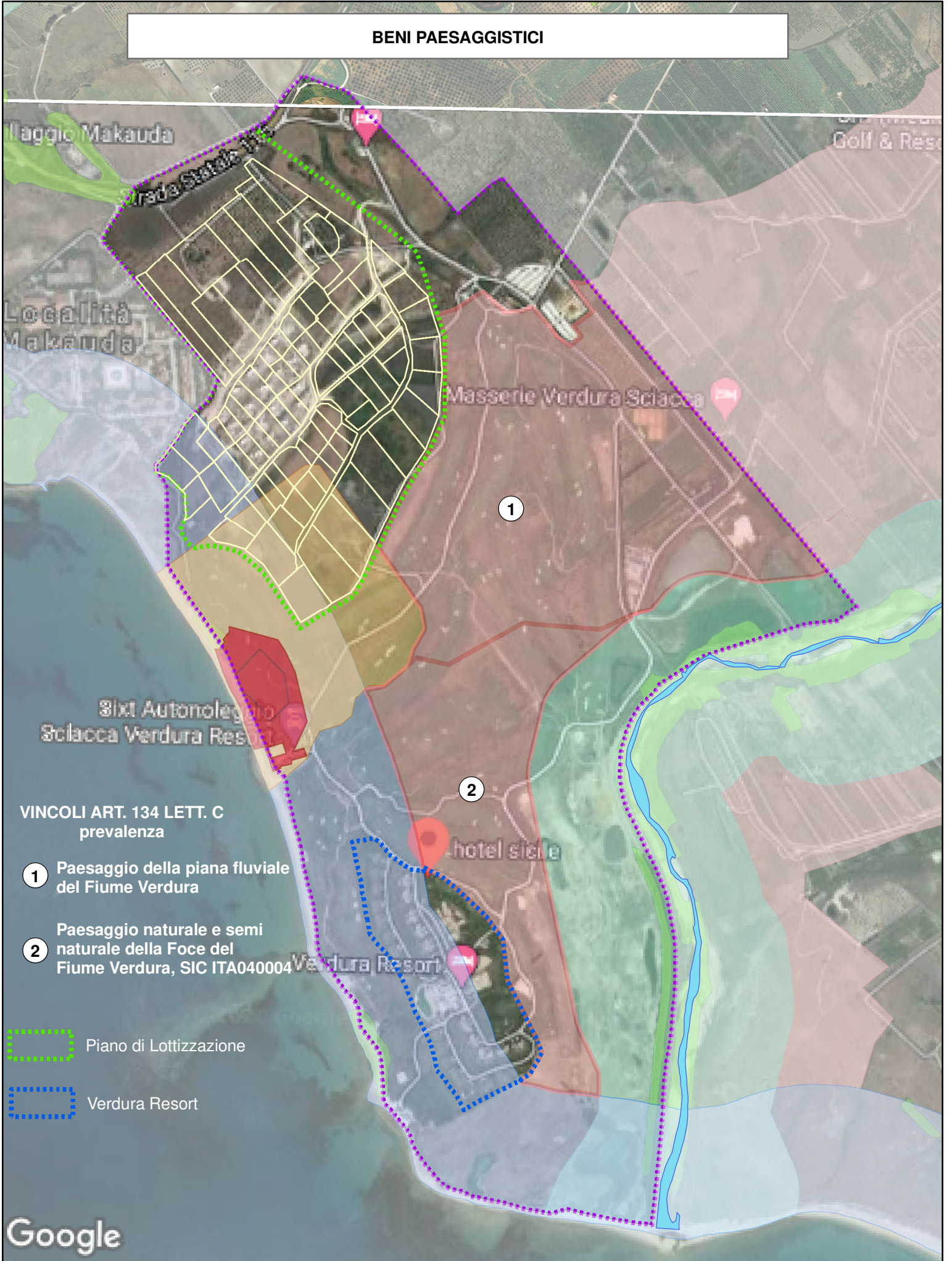

VINCOLI ART. 134 LETT. C  
prevalenza







① Paesaggio della piana fluviale  
del Fiume Verdura

② Paesaggio naturale e semi  
naturale della Foce del  
Fiume Verdura, SIC ITA040004

 Piano di Lottizzazione

 Verdura Resort

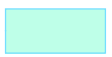
Google

-  Proprietà della SRFF S.p.A. e Rocco Forte & Family (Rome) S.p.A.
-  vincoli archeologici art.10
-  interesse archeologico
-  territorio costiero
-  fiumi e torrenti
-  art.134 lett. C