

tavola **21.11**
Scale di stampa 1:25.000

Ambiti regionali 2, 3, 5, 6, 10, 11 e 15 ricadenti nella provincia di Agrigento

Tavole di Piano Beni Paesaggistici

DIPARTIMENTO DEI BENI CULTURALI E DELL'IDENTITÀ SICILIANA
Il Dirigente Generale
SERVIZIO PIANO PAESAGGISTICO REGIONALE
Il Dirigente Responsabile
SOPRINTENDENZA PER I BENI CULTURALI ED AMBIENTALI DI AGRIGENTO
GOVERNO REGIONALE
CONCORDAMENTO
CONTRIBUTI TECNICI SCIENTIFICI
CONSULENZA SCIENTIFICA
COLLABORAZIONI, RILEVI E RACCOLTA DATI
OSSERVATORIO REGIONALE PER LA QUALITÀ DEL PAESAGGIO

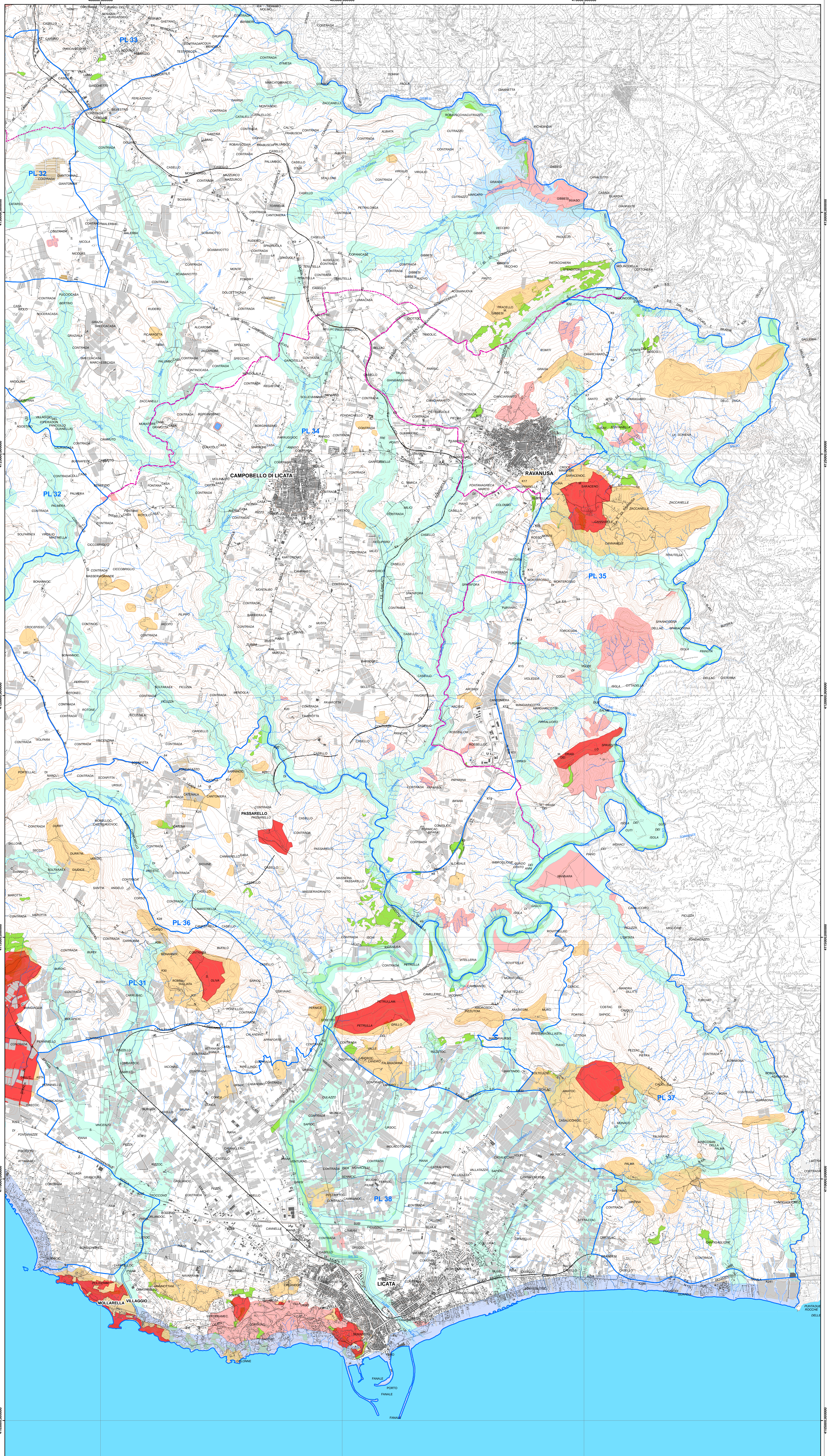

Legenda

Vincoli Archeologici art.10 D.lgs. 42/2004 (ex 1089/99)

- Immobili ed aree di notevole interesse pubblico sottoposte a vincolo paesaggistico ex art. 136, D.lgs. 42/2004 e s.m.i.

D.lgs. 42/2004 e s.m.i., art.134, lett. a)

- Immobili ed aree di notevole interesse pubblico sottoposte a vincolo paesaggistico ex art. 136, D.lgs. 42/2004 e s.m.i.

D.lgs. 42/2004 e s.m.i., art.134, lett. b) - aree di cui all'art. 142

- Territori costieri compresi entro i 300 m. dalla battigia - comma 1, lett. a)
- Territori contermini ai laghi compresi in una fascia di 300 m. dalla battigia - comma 1, lett. b)
- Fiumi, torrenti e corsi d'acqua e relative sponde per una fascia di 150 m. - comma 1, lett. c)
- Montagne per la parte eccedente i 1.200 metri sul livello del mare - comma 1, lett. d)
- Aree protette (Parchi e Riserve) - comma 1, lett. f)
- Territori ricoperti da boschi o sottoposti a vincolo di rimboscimento - comma 1, lett. g)
- Aree e siti di interesse archeologico - comma 1, lett. m)

D.lgs. 42/2004 e s.m.i., art.134, lett. c)

- Ulteriori immobili ed aree specificamente individuati a termini dell'art.136 e sottoposti a tutela dal Piano Paesaggistico

Paesaggi Locali

- Linee di paesaggio

Limiti comunali

- Limiti comunali