

Vincoli Archeologici art.10 D.lgs. 42/2004 (ex 1089/39)
D.lgs. 42/2004 e s.m.i., art.134, lett. a)
Immobili ed aree di notevole interesse pubblico sottoposte a vincolo paesaggistico ex art. 136, D.lgs. 42/2004 e s.m.i.
D.lgs. 42/2004 e s.m.i., art.134, lett. b) - aree di cui all'art. 142
Territori costieri compresi entro i 300 m. dalla battigia - comma 1, lett.a)
Territori contermini ai laghi compresi in una fascia di 300 m. dalla battigia - comma 1, lett. b)
Fiumi, torrenti e corsi d'acqua e relative sponde per una fascia di 150 m. - comma 1, lett. c)
Montagne per la parte eccedente i 1.200 metri sul livello del mare - comma 1, lett. d)
Aree protette (Parchi e Riserve) - comma 1, lett. f)
Territori ricoperti da boschi o sottoposti a vincolo di rimboschimento - comma 1, lett. g)
Aree e siti di interesse archeologico - comma 1, lett. m)
D.lgs. 42/2004 e s.m.i., art.134, lett. c)
Ulteriori immobili ed aree specificatamente individuati a termini dell'art.136 e sottoposti a tutela dal Piano Paesaggistico

Paesaggi Locali
Limiti comunali

350000.000000 400000.000000 450000.000000

Regione Siciliana
Assessorato dei Beni Culturali e dell'Identità Siciliana
Dipartimento dei Beni Culturali e dell'Identità Siciliana
Soprintendenza per i Beni Culturali ed Ambientali di Agrigento
Progetto finanziato con P.O.R. Sicilia 2000-2006 Misura 2.02 Azione C

DIPARTIMENTO DEI BENI CULTURALI E DELL'IDENTITÀ SICILIANA
Il Dirigente Generale
SERVIZIO PIANO PAESAGGISTICO REGIONALE
Il Dirigente Responsabile
SOPRINTENDENZA PER I BENI CULTURALI ED AMBIENTALI DI AGRIGENTO
Il Dirigente
COORDINAMENTO
COORDINAMENTO TECNICO-SCIENTIFICO
CONTRIBUTI TECNICI SCIENTIFICI
CONSULENZA SCIENTIFICA
COLLABORAZIONI, RILEVIE E RACCOLTA DATI

OSSERVATORIO REGIONALE PER LA QUALITÀ DEL PAESAGGIO
Comitato di lavoro
L'ASSESSORE (Alberto Samòni)

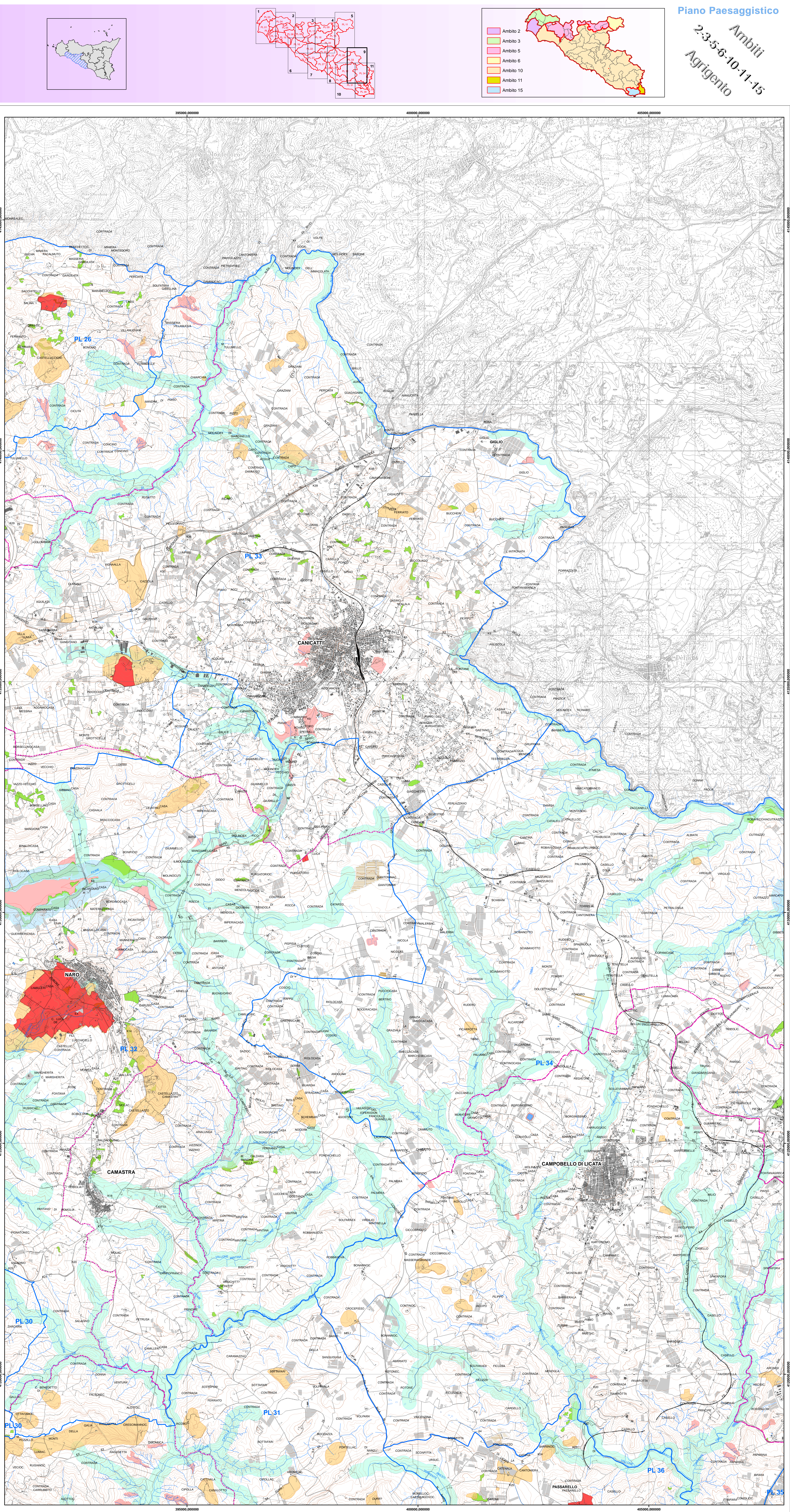

350000.000000 400000.000000 450000.000000

