

DIPARTIMENTO DEI BENI CULTURALI E DELL'IDENTITÀ SICILIANA  
Il Dirigente Generale  
Il Dirigente Responsabile  
SERVIZIO PIANO PAESAGGISTICO REGIONALE  
Il Dirigente Responsabile  
SOPRINTENDENZA PER I BENI CULTURALI ED AMBIENTALI DI AGRIGENTO  
COORDINAMENTO  
COORDINAMENTO TECNICO-SCIENTIFICO  
CONTRIBUTI TECNICI SCIENTIFICI  
CONSULENZA SCIENTIFICA  
COLLABORAZIONI, RILEVI E RACCOLTA DATI  
OSSERVATORIO REGIONALE PER LA QUALITÀ DEL PAESAGGIO  
L'ASSESSORE (Alberto Samorà)

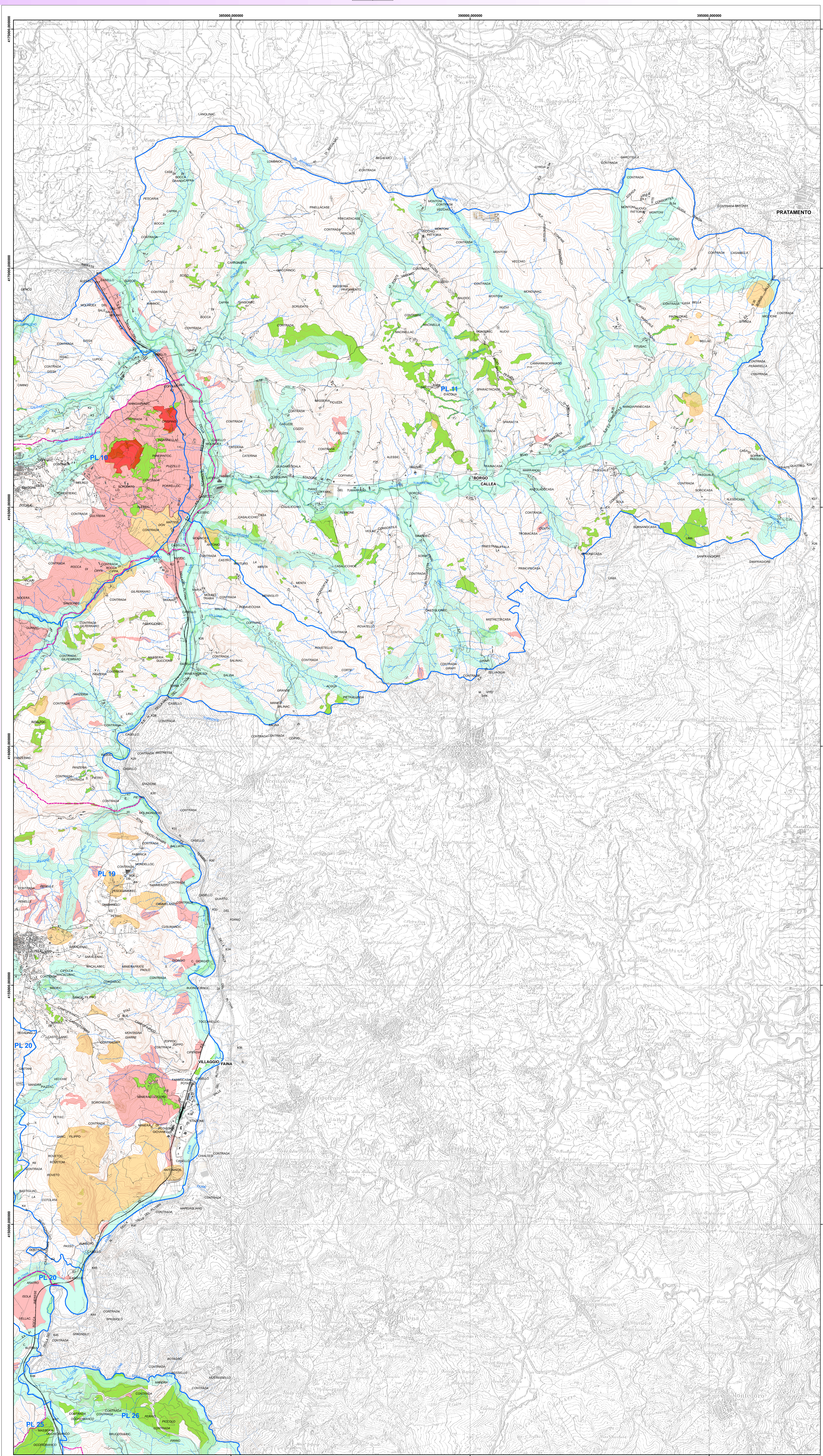

**Legenda**

- Vincoli Archeologici art.10 D.lgs. 42/2004 (ex1089/39)**
- D.lgs. 42/2004 e s.m.i., art.134, lett. a)**
- Immobili ed aree di notevole interesse pubblico sottoposte a vincolo paesaggistico ex art. 136, D.lgs. 42/2004 e s.m.i.
- D.lgs. 42/2004 e s.m.i., art.134, lett. b) - aree di cui all'art. 142**
- Territori costieri compresi entro i 300 m. dalla battigia - comma 1, lett. a)
  - Territori contermini ai laghi compresi in una fascia di 300 m. dalla battigia - comma 1, lett. b)
  - Fiumi, torrenti e corsi d'acqua e relative sponde per una fascia di 150 m. - comma 1, lett. c)
  - Montagne per la parte eccedente i 2.200 metri sul livello del mare - comma 1, lett. d)
  - Aree protette (Parchi e Riserve) - comma 1, lett. f)
  - Territori ricoperti da boschi o sottoposti a vincolo di rimboscimento - comma 1, lett. g)
  - Aree e siti di interesse archeologico - comma 1, lett. m)
- D.lgs. 42/2004 e s.m.i., art.134, lett. c)**
- Ulteriori immobili ed aree specificamente individuati a termini dell'art.136 e sottoposti a tutela dal Piano Paesaggistico
- Paesaggi Locali**
- Linee blu
- Limiti comunali**
- Linee tratteggiate