

tabola 21.4
 Tavole di Piano Beni Paesaggistici
 Scale di stampa 1:25.000

Beni Paesaggistici

Legenda

Vincoli Archeologici art.10 D.lgs. 42/2004 (ex 1089/39)

D.lgs. 42/2004 e s.m.i., art.134, lett. a)

Immobili ed aree di notevole interesse pubblico sottoposte a vincolo paesaggistico ex art. 136, D.lgs. 42/2004 e s.m.i.

D.lgs. 42/2004 e s.m.i., art.134, lett. b) - aree di cui all'art. 142

- Territori costieri compresi entro i 300 m. dalla battigia - comma 1, lett. a)
- Territori contermini ai laghi compresi in una fascia di 300 m. dalla battigia - comma 1, lett. b)
- Fiumi, torrenti e corsi d'acqua e relative sponde per una fascia di 150 m. - comma 1, lett. c)
- Montagne per la parte eccedente 1.200 metri sul livello del mare - comma 1, lett. d)
- Aree protette (Parchi e Riserve) - comma 1, lett. f)
- Territori ricoperti da boschi o sottoposti a vincolo di rimboschimento - comma 1, lett. g)
- Aree e siti di interesse archeologico - comma 1, lett. m)

D.lgs. 42/2004 e s.m.i., art.134, lett. c)

Ulteriori immobili ed aree specificamente individuati a termini dell'art.136 e sottoposti a tutela dal Piano Paesaggistico

Paesaggi Locali

Limiti comunali

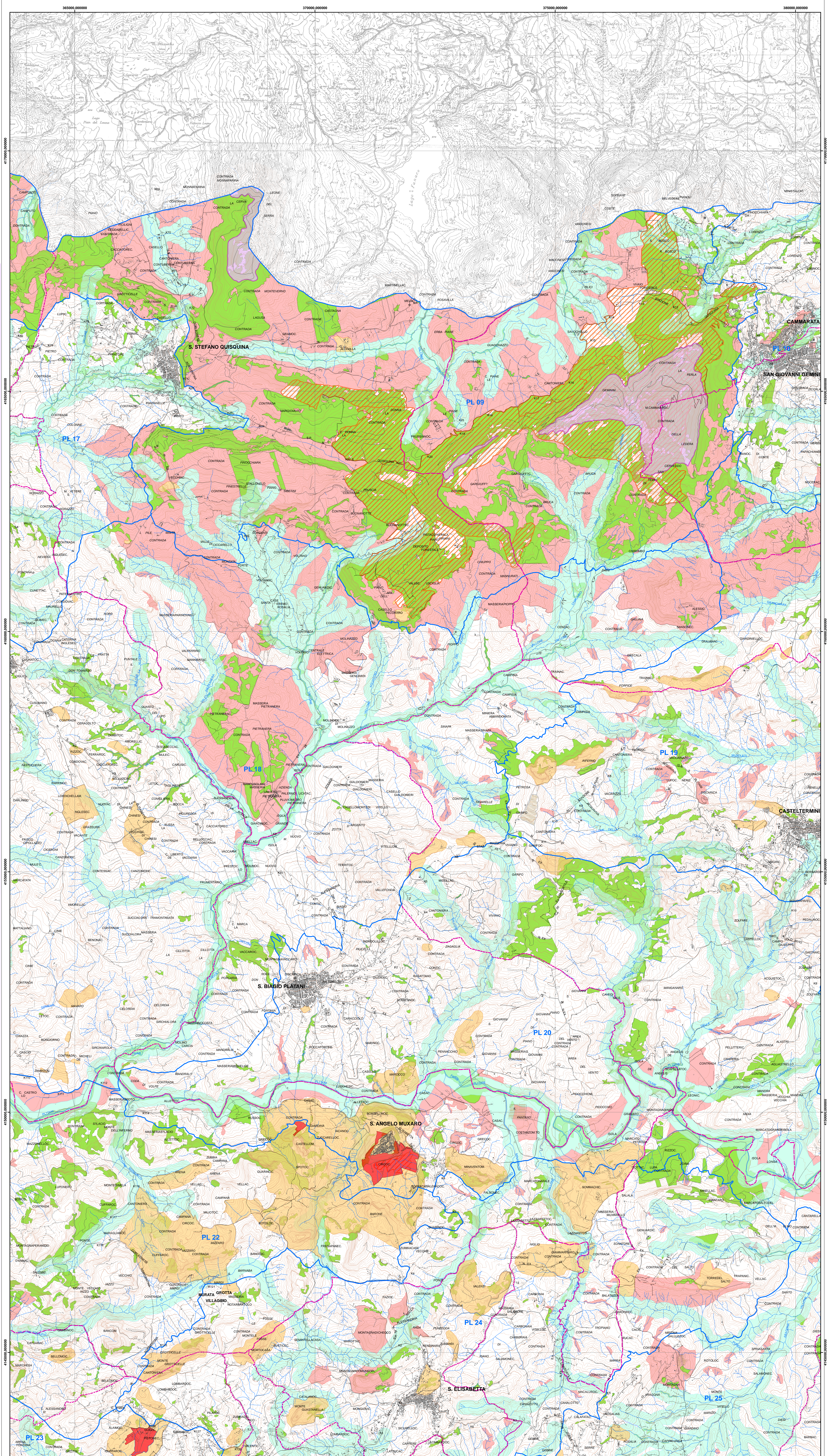

CONTRIBUTI TECNICI SCIENTIFICI

COORDINAMENTO TECNICO-SCIENTIFICO
 arch. Giuseppe Mangano - geom. Michela Proietto

CONSIGLIO SCIENTIFICO

arch. Antonio Terrasi	arch. Giuseppe Vaccaro
arch. M. Corrado Mangano	arch. Salvatore Patti
arch. Giuseppe Proietto	arch. Salvatore Barone
arch. Salvatore Tringali	arch. Antonio Cambò

CONSULENZA SCIENTIFICA

prof. arch. Domenico Costantino	arch. Gabriella Catanzarola
prof. arch. Nando Giuliano Leone	arch. Stefania Cifà
prof. gen. Piero Di Stefano	arch. Daniela Barone
prof. gen. Francesco Mela-Franzoso	ing. Daniela Lombardi
prof. gen. Rosario Sotgiu	ing. Daniela Lombardi
prof. gen. Oscar Benedini	ing. Antonio Cacioppo
arch. Laura Colucci	arch. Giuseppe Cacioppo
arch. Antonella Biondi	arch. Giuseppe Pansa

COLLABORAZIONI, RILEVI E RACCOLTA DATI

geom. Salvatore Scaramuzza	arch. Barbara Cimini
geom. Giuseppe Pansa	arch. Alberto Cimini
geom. Giuseppe Pansa	arch. Daniela Barone
geom. Giancarlo Vella	arch. Chiara Convento
geom. Massimo Bonifazi	arch. Daniela Lombardi
geom. Giovanni Ventura Bordinca	arch. Carlo Palmieri
geom. Andrea Motta	arch. Daniela Lombardi
geom. Francesco Vero	arch. Daniela Lombardi
geom. Giuseppe Lombardi	arch. Daniela Lombardi
ing. Giuseppe Patti	arch. Daniela Lombardi
ing. Antonio Biondi	arch. Daniela Lombardi
arch. Laura Lanza	arch. Daniela Lombardi
arch. Elena Maria Cardata	arch. Daniela Lombardi
arch. Giuseppe Trippi	arch. Daniela Lombardi
arch. Danilo Spasaro	arch. Daniela Lombardi
arch. Davide Sajano	arch. Daniela Lombardi

OSSERVATORIO REGIONALE PER LA QUALITÀ DEL PAESAGGIO
 Osservatorio

L'ASSESSORE
 (Alberto Samorà)